

# **Freguesia de Vila do Porto**

## **CARACTERIZAÇÃO DA ENTIDADE**

*Ano de 2016*

  
C. P. R.**CARACTERIZAÇÃO DA ENTIDADE**

<b>1. Identificação da Entidade</b>
<b>1.1. Endereço Postal</b>
<b>Designação:</b> Junta de Freguesia de Vila do Porto <b>Morada:</b> Travessa do Mercado n.º 2 <b>Concelho:</b> Vila do Porto <b>Nº de Identificação Fiscal:</b> 512071292 <b>Telefone:</b> 296882512 <b>Fax:</b> <b>Email:</b> jfvp-geral@sapo.pt
<b>Regime Financeiro:</b> Regime Simplificado do POCAL
<b>1.2. Número de Eleitores</b>
Mais de 20.000 eleitores <input type="checkbox"/> Mais de 10.000 e menos de 20.000 eleitores <input type="checkbox"/> Mais de 5.000 e menos de 10.000 eleitores <input type="checkbox"/> Menos de 5.000 eleitores <input checked="" type="checkbox"/>
<b>2. Legislação</b>
<b>Data de Constituição:</b> 16/10/2013 00:00:00 <b>Publicado no D. R. de:</b>
<b>3. Estrutura Organizacional</b>
<b>Tem órgãos de natureza consultiva</b> <input type="checkbox"/> <b>Tem órgãos de fiscalização</b> <input type="checkbox"/> <b>Organograma actualizado</b> <input checked="" type="checkbox"/> (ver anexo I)
<b>4. Descrição Sumária das Actividades</b>
Serviços Administrativos, de contabilidade e tesouraria; Serviços de Higiene Urbana, Ambiente e Salubridade; Serviços de obra, Limpeza e ordenamentação de espaços verdes;

## CARACTERIZAÇÃO DA ENTIDADE



5. Recursos Humanos				
5.1. Membros do Órgão Executivo: 3 Membros				
5.2. Membros da Assembleia: 9 Elementos				
5.3. Pessoal da Autarquia:				
Pessoal do Quadro: 1 Funcionários				
Pessoal Contratado: 0 Funcionários				
Pessoal em Regime de Tarefa ou Avença: 1 Funcionários (ver anexo II)				
6. Organização Contabilística				
Descrição e características do sistema informático:				
POCAL				
Tipo de Informação:				
Contabilístico				
Outras Informações:				
Fluxos de caixa Orçamentos				
7. Outra Informação				
7.1. Regulamentos Internos e Outros Documentos Informativos				
	Data Aprovação		Data Alteração	
	Órgão Executivo	Órgão Deliberativo	Órgão Executivo	Órgão Deliberativo
Inventário:	//	06/04/2017	//	//
Norma de Controlo Interno:	22/04/2014	//	//	//
Balanço Inicial:	//	//	//	
Normas Regulamentares à Execução do Orçamento:	//	//	//	//
Outras:	//	//	//	//
7.2. Acções Inspectivas				
	Anos de Incidência			
	2016	2015	2014	2013
Inspecção Geral das Finanças	//	//	//	//
Inspecção Geral da Administração do Território	//	//	//	//
Tribunal de Contas	//	//	//	//
Outras	//	//	//	//

**CARACTERIZAÇÃO DA ENTIDADE**

7. Outra Informação			
7.3. Documentos de Gestão			
	Data de Aprovação pelo Órgão Executivo	Data de Aprovação pelo Órgão Deliberativo	Observações
Grandes Opções do Plano	//	//	
Orçamento	23/12/2015	30/12/2015	Orçamento 2016
Documentos de Prestação de Contas	03/04/2017	06/04/2017	Revisão Orçamento 2016
Outras	03/04/2015	06/04/2015	PPI e PPA
8. Outras Informações Consideradas Relevantes			

Órgão Executivo

Em 03 de abril de 2017

*[Handwritten Signature]*

Raquel Antunes Braga Mendes

Joaquim António Rodrigues

---



---



---



---

Órgão Deliberativo

Em 06 de abril de 2017

*[Handwritten Signature]*

António José Torres

Luís António Gomes

Luís António Gomes

---



---



---



---

# **Freguesia de Vila do Porto**

## **ANEXO I**

### **ORGANOGRAMA**

*Ano de 2016*

## Organograma da Junta de Freguesia de Vila do Porto

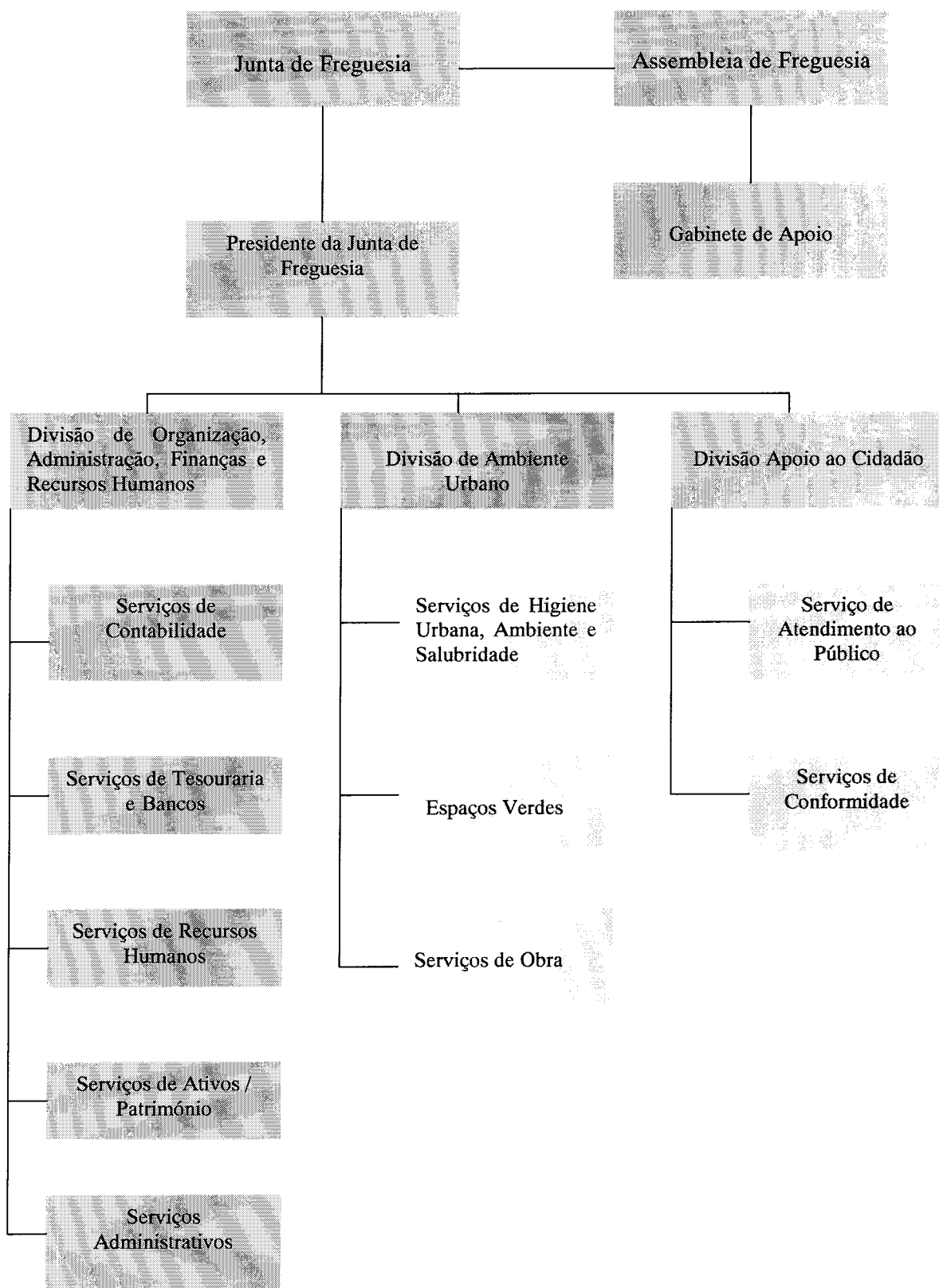

# **Freguesia de Vila do Porto**

## **ANEXO II**

### **RECURSOS HUMANOS**

*Ano de 2016*

**Recursos Humanos**

**1. Membros do Órgão Executivo**

Presidente: Eduardo Manuel Pereira Cambraia

Secretário: Marco António Braga Chaves

Tesoureiro: Ana Cristina Rodrigues

**2. Membros da Assembleia**

Membro: Ana Maria Pim entel Torres

Membro: Carla Maria Gonçalves Pires

Membro: Carlos Manuel Correia Marques

Membro: Manuel Freitas Medeiros

Membro: José Henrique Moreira

Membro: João Artur Martins Brandão

Membro: António Miguel Afonso Marques

Membro: Vitor António Lordelo Melo

Membro: Leonilde Sousa Rezendes

**3. Pessoal da Autarquia**

**Pessoal do Quadro**

Fernanda Rodrigues

**Pessoal em Regime de Tarefa ou Avença**

José Oliveira

Cit 2  
B.